

# DIAGNOSTICA SPECIALISTICA PEDIATRICA



**UN TEAM DI SPECIALISTI  
A FIANCO DEL VOSTRO PEDIATRA**

# DIAGNOSTICA SPECIALISTICA PEDIATRICA

Introduzione		Nefrologia	17
<b>I DIAGNOSTICA DI LABORATORIO</b>		Neuropediatria e Psicologia	
Analisi cliniche	3	clinica dell'età evolutiva	18
<b>I DIAGNOSTICA PER IMMAGINI</b>		Odontoiatria	19
Ecografia	4	Oftalmologia	20
Radiologia	5	Ortopedia	21
RMN e TC	6	Otorinolaringoiatria	22
<b>I DIAGNOSTICA SPECIALISTICA PEDIATRICA</b>		Urologia	23
Allergologia	7	<b>I CHECK-UP BAMBINI</b>	24
Andrologia	8	<b>I IL NOSTRO PORTALE</b>	
Broncopneumologia	9	Diagnostica pediatrica	
Cardiologia	10	a portata di click	25
Dermatologia	11	Social Network	26
Dietologia	12	I contributi dei nostri specialisti	
Auxo-Endocrinologia	13	Idee e attività per il tempo libero	
Gastroenterologia	14	Newsletter	27
Ginecologia dell'adolescenza	15	<b>I COME ARRIVARE</b>	28
Medicina dello sport	16	Parcheggi convenzionati	



La **Bios S.p.A.**, di pari passo con il progresso della pediatria, che si arricchisce sempre più di figure professionali a supporto del Pediatra di famiglia, ha sviluppato al proprio interno il **Servizio di Diagnostica Specialistica Pediatrica**, al fine di offrire ai pazienti in età pediatrica (0-18 anni), un'ampia gamma di prestazioni diagnostiche e specialistiche. **Un servizio di alto profilo, dai costi contenuti**, pensato e ritagliato sulle esigenze dei bambini e dei loro genitori.

Nel nostro Centro sono a **disposizione delle famiglie e dei loro pediatri più di 20 specialisti di comprovata esperienza pediatrica**, a garanzia di un servizio a misura di bambino. Il servizio, coordinato dal **Prof. Armando Calzolari**, già Primario dell'Ospedale Pediatrico Bambino Gesù di Roma, è affidato a un team attento a presentarsi

sorridente e tranquillo in modo da infondere coraggio e fiducia nel bambino. Per le **analisi cliniche** è previsto un **accesso preferenziale** sia per l'accettazione che per l'esecuzione, che avviene in un box dedicato, luminoso e colorato. Inoltre, per rendere ancora più confortevole l'accoglienza dei bimbi, è stata realizzata, unitamente al servizio bar, una sala d'attesa a loro dedicata.

Sala d'attesa arricchita dal grande **acquario marino**, dove convivono tante varietà di pesci: Chirurgo Blu, Bellezza Rugginosa, Chirurgo Giallo, pesce Pulcinella, Angelo, Damigella Verde, Pagliaccio, i gamberi Lysmata e tanti altri ancora. Di attrazione per i bambini - e anche per i genitori - che si divertono a inseguire con lo sguardo tutti i pesci. Immergetevi nel nostro acquario ... se volete vederli mangiare, venite alle 11:00 e alle 13:15.



Particolare cura viene dedicata ai **prelievi ematici**, che vengono eseguiti in un box appositamente allestito per i bambini con decorazioni che attraggono la loro attenzione.

Il servizio è affidato a personale sanitario esperto, attento a presentarsi sorridente e tranquillo in modo da infondere coraggio e fiducia al

bambino. È previsto inoltre un **accesso preferenziale** sia per l'accettazione che per l'esecuzione del prelievo ematico attraverso l'utilizzo del *tasto n. 4* dell'eliminacode.

Per particolari esigenze e in condizioni di urgenza ci si può rivolgere direttamente al Medico Responsabile della Sala Prelievi.



## ORARIO PRELIEVI E ACCETTAZIONE CAMPIONI BIOLOGICI - SENZA APPUNTAMENTO

- Lunedì - Venerdì 07.00 - 18.00
- Sabato 07.00 - 16.00 (dal 1° Ottobre al 30 Giugno)
- Sabato 07.00 - 12.00 (dal 1° Luglio al 30 Settembre)
- Domenica 07.30 - 12.00

## PRELIEVI DOMICILIARI SU APPUNTAMENTO

### RITIRO REFERTI

- Lunedì - Venerdì 07.00 - 20.00 \*
- Sabato 07.00 - 17.00 \* (dal 1° Ottobre al 30 Giugno)
- Sabato 07.00 - 13.00 \* (dal 1\* Luglio al 30 Settembre)
- Domenica 07.30 - 13.00 \*

\* Salvo variazioni indicate in fattura

## INVIO REFERTI VIA E-MAIL

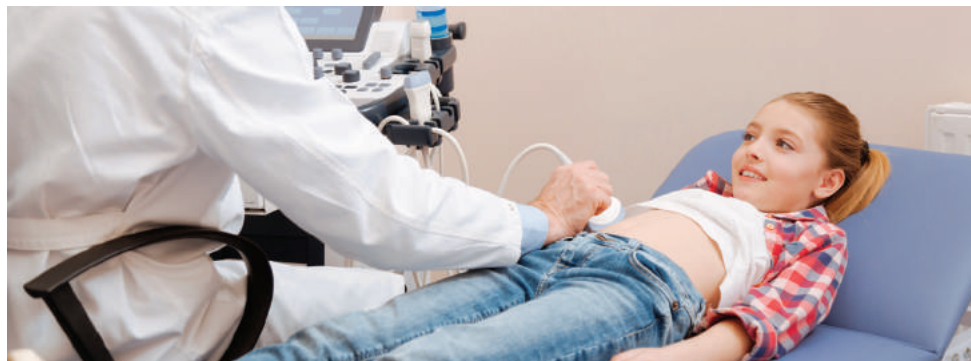

## ECOGRAFIA PEDIATRICA

L'**ecografia** è la metodica diagnostica di primo livello più utilizzata, in particolare in età pediatrica. Oggi infatti, l'affidabilità e la sua assoluta innocuità ne garantiscono l'applicazione e l'efficacia su vasta scala. La **totale assenza di dolore**,

particolarmente sentita dai piccoli pazienti, ne permette l'utilizzo ad ogni età. L'ecografia consente di effettuare **screening** di organi, strutture ossee più superficiali, distretti articolari e tessuti molli e muscolari.

Il servizio di **Ecografia Pediatrica** prevede:

- **Ecografie internistiche:**
  - Ecografia addominale
  - Ecografia epatica
  - Ecografia encefalica
  - Ecografia pancreatica
  - Ecografia splenica
  - Ecografia apparato urinario (reni e vescica)
  - Ecografia pelvica
  - Ecografia testicolare
  - Ecografia anche
  - Ecografia articolare
  - Ecografia parti molli
  - Ecografia muscolo-tendinea
  - Ecografia muscoli del collo (o sternocleidomastoidea)
  - Ecografia parete addominale
  - Ecografia regione ombelicale
  - Ecografia apparato intestinale (e pareti anse intestinali)
  - Ecografia tiroidea
  - Ecografia gastroesofagea
  - Ecografia ghiandole salivari (parotide, sottomascellari)
  - Ecografia ghiandole mammarie
  - Ecografia ghiandole surrenali
  - Ecografia midollo



## RADIOLOGIA PEDIATRICA

La **Radiologia Pediatrica** è la branca che si interessa della diagnostica per immagini nell'individuo da 0 a 18 anni.

Le indagini diagnostico-strumentali comprendono l'imaging di tutti i distretti e gli organi del neonato, del lattante, del bambino e dell'adolescente. Il vecchio detto che recita "un bambino non è un piccolo adulto" è perfetto per illustrare l'importanza della branca pediatrica nel campo radiologico. Sussistono infatti importanti **differenze anatomiche** tra bambini ed adulti e inol-

tre, diverse malattie, con caratteristiche peculiari, colpiscono solo i bambini. Occorre considerare che i bambini sono estremamente vulnerabili agli effetti delle radiazioni ionizzanti e per questo le tecniche di imaging sono spesso differenti rispetto all'adulto.

Nel nostro Centro lavorano **medici radiologi e tecnici di comprovata esperienza pediatrica**. Sempre informati sulle continue novità nelle **tecniche di imaging**, conoscono malattie e nuovi trattamenti disponibili.

Il servizio di **Radiologia Pediatrica** prevede:

- **Radiologia pediatrica convenzionale:**
  - Radiografie standard di torace, addome, rachide, arti e cranio
  - Ortopantomografia e cefalometria



## RMN E TC

La **Risonanza Magnetica Nucleare (RMN)** e la **Tomografia Computerizzata (TC)** sono due indagini di alta diagnostica per immagini che in ambito pediatrico presentano peculiarità specifiche rispetto a quanto già ben noto per i pazienti adulti.

L'impiego in pediatria della **RMN** offre il grande vantaggio di **non impiegare radiazioni ionizzanti** ma, a differenza della TC, è un'indagine che necessita di maggiori tempi di acquisizione non facilmente tollerabili dai piccoli pazienti e può necessitare talvolta di sedazione o anestesia del

bambino. La RMN pediatrica ha come prevalenti indicazioni cliniche lo studio del sistema nervoso centrale e dell'apparato osteoarticolare.

La **TC** è una metodica che comporta **l'impiego di radiazioni ionizzanti** e deve pertanto essere impiegata con molta cautela nel piccolo paziente, tenendo conto delle indicazioni più importanti, della possibilità di ricorrere a indagini alternative innocue quali gli ultrasuoni e quindi va attentamente valutato il rapporto costo/beneficio. Le indicazioni principali della TC in ambito pediatrico sono la patologia traumatica, oncologica e polmonare.

Il servizio di **RMN e TC** prevede:

- **RMN** - Risonanza Magnetica Nucleare (escluso il sistema nervoso centrale)
- **TC** - Tomografia Computerizzata Pediatrica (escluso il sistema nervoso centrale)



## ALLERGOLOGIA PEDIATRICA

Le malattie allergiche colpiscono ogni anno 2 milioni di under 14. Rinite, asma e dermatite atopica sono le tre principali patologie che coinvolgono circa il 20% della popolazione.

Ma sono le **allergie alimentari** (AA) quelle che negli ultimi anni hanno assunto le caratteristiche di una vera e propria epidemia, acquisendo notevole importanza sia per l'opinione pubblica che

per tutto l'ambiente medico. Latte, uova, arachidi, pesce, soia e frumento sono responsabili di circa il 90% delle reazioni allergiche ad alimenti in età pediatrica. In quanto riscontrabili già nei primi mesi di vita e con lo svezzamento, in moltissimi casi le allergie possono essere individuate dai medici specialisti in allergologia pediatrica con una **tempestiva diagnosi** e approfonditi studi di laboratorio.

Il servizio di **Allergologia Pediatrica** prevede:

- Visita allergologica
- Spirometria basale e dopo broncodilatazione farmacologica
- Prick Test per allergeni inalanti e alimentari
- Prick by prick con alimento fresco
- Patch test
- Allergene Microarray
- Test di Attivazione dei Basofili



## ANDROLOGIA PEDIATRICA

Negli ultimi anni l'Andrologia Pediatrica ha avuto un notevole sviluppo. Nuove possibilità diagnostiche, endocrinologiche, radiologiche, ecografiche e l'individuazione dei quadri patologici, consentono oggi **una tempestiva prevenzione** delle patologie dell'apparato genitale maschile.

La collaborazione tra il pediatra e un team a vocazione andrologica può far sì che la salute fisica

e psichica dell'uomo adulto non sia compromessa da vecchi o nuovi problemi, che possono verificarsi proprio dall'assenza di prevenzione o dalla mancata diagnosi in età evolutiva.

Il servizio di Andrologia Pediatrica del Gruppo Bios è in grado di fornire la cura e la diagnosi di tutte le principali patologie dell'apparato genitale maschile.

Il servizio di **Andrologia Pediatrica** prevede:

- Visita specialistica andrologica
- "Screening" neonatale, inquadramento clinico e "timing" della correzione delle malformazioni congenite dell'apparato genitale
- Testicolo non disceso (criptorchidismo)
- Mancata chiusura del dotto peritoneale: ernia inguinale, idrocele e cisti del cordone spermatico
- Malformazione dello scroto
- Ipospadi, Epispadi e pene nascosto
- Micropene
- Fimosi
- Varicocele
- Idrocele adolescenziale
- Patologia scrotale acuta
- Neoplasie testicolari



## BRONCOPNEUMOLOGIA PEDIATRICA

La Broncopneumologia Pediatrica si occupa di quelle patologie che interessano l'apparato respiratorio quali l'asma bronchiale, il **wheezing** (respiro sibilante) ricorrente, le polmoniti complicate e tutte le patologie croniche con possibile coinvolgimento polmonare (vedi la fibrosi cistica, le discinesie ciliari, le alterazioni immunitarie, le malformazioni tracheobronchiali).

Dopo aver consultato il proprio pediatra o in caso di tosse persistente e/o ricorrente, respiro sibilante, l'affanno dopo sforzo fisico è consigliata una visita specialistica broncopneumologica per:

- un corretto inquadramento diagnostico
- impostare un adeguato piano terapeutico
- il trattamento della sintomatologia acuta
- impostare un'efficace terapia preventiva.

Il servizio di **Broncopneumologia Pediatrica** prevede:

- Visita specialistica Broncopneumologica
- Nei bambini oltre i 6 anni test di funzionalità respiratoria (spirometria basale e post broncodilatazione)
- Eventuali terapie



## CARDIOLOGIA PEDIATRICA

La Cardiologia Pediatrica ha avuto un grande sviluppo negli ultimi cinquanta anni, sia per le nuove scoperte della Medicina, sia per la possibilità, da parte degli operatori, di poter usufruire di apparecchiature anche molto sofisticate.

In questo Centro, per il cuore del tuo bambino, sono a disposizione medici cardiologi di **provata esperienza** in cardiologia pediatrica e apparecchiature all'avanguardia. Anche in assenza di particolari patologie, effettuare una **visita cardiolo-**

**gica** e un **elettrocardiogramma** consentirà di valutare le condizioni cardiovascolari del bambino e di interpretare correttamente - con l'**auscultazione** - l'attività cardiaca e l'eventuale presenza e natura di rumori aggiunti (soffi).

È importante ricordare di effettuare **sempre** una visita specialistica cardiologica e un elettrocardiogramma **prima di far praticare ai bambini un'attività sportiva**: che sia ludica o agonistica.

Il servizio di **Cardiologia Pediatrica** prevede:

- Visita Cardiologica Pediatrica
- Elettrocardiogramma
- Ecocardiogramma mono-2D e color doppler
- Ecocardiogramma fetale e in età prescolare
- Prova da sforzo al tappeto rotante
- Prova da sforzo al cicloergometro
- Registrazione dinamica del ritmo cardiaco (Holter)
- Registrazione dinamica della pressione arteriosa



## DERMATOLOGIA PEDIATRICA

La pelle dei bambini è molto più delicata rispetto a quella degli adulti e per questo più facilmente soggetta ad **arrossamenti o dermatiti**.

La dermatologia pediatrica è un settore specialistico della dermatologia atto a riconoscere la **peculiare diversità delle manifestazioni e patologie cutanee nel bambino rispetto all'adulto**. In epoca pediatrica e fino all'adolescenza infatti, si possono manifestare patologie cutanee che nell'adulto presentano una manifestazione e/o un'evoluzione differente.

Anche la dermatologia dell'adolescente, più comunemente rappresentata dal difficile trattamento dell'acne, merita un approccio mirato e specialistico volto a garantire la corretta diagnosi e cura del paziente.

Competenza e professionalità specifiche in campo dermatologico sono necessarie al fine di permettere una **tempestività nella diagnosi** e una più **corretta e completa gestione delle patologie cutanee** in un'età peculiare e delicata come, appunto, l'età evolutiva.

Il servizio di **Dermatologia Pediatrica** prevede:

- Visita specialistica dermatologica pediatrica
- Visita dermatologica dell'adolescente
- Mappatura dei nevi
- Chirurgia ambulatoriale dermatologica



## DIETOLOGIA PEDIATRICA

Il pediatra è il primo e spesso unico nutrizionista della famiglia. Per evitare di diventare un adulto sovrappeso o sottopeso occorre effettuare costanti controlli clinici dello stato di salute del bambino e adottare corretti stili di vita.

### **Essere in sovrappeso in età evolutiva**

è un problema che si sta largamente diffondendo. Oggi, in Italia, 1 bambino in età scolare su 3 è sovrappeso o obeso, mentre il 50% degli adolescenti

obesi tende a consolidare la patologia, rischiando di diventare un adulto obeso. Il team medico specialistico di **alimentazione consapevole** supporta tutta la famiglia per scoprire insieme il piacere di mangiare sano restando al passo con i ritmi frenetici di ogni giorno.

I nostri medici specialisti affiancano le famiglie anche nell'organizzare al meglio la spesa, la cucina, l'alimentazione della famiglia e del bambino.

Il servizio di **Dietologia Pediatrica** prevede:

- Visita specialistica dietologica
- Educazione alimentare
- Disturbi alimentari
- Corretti stili di vita
- Fabbisogni alimentari
- Malnutrizione



## AUXO-ENDOCRINOLOGIA PEDIATRICA

L'Endocrinologia Pediatrica si occupa principalmente delle problematiche inerenti lo **sviluppo e la crescita staturale-ponderale** nel bambino e nell'adolescente. In particolare, la valutazione auxo-endocrinologica è importante in caso di ritardo di accrescimento, causato da possibili alterazioni ormonali e/o patologie genetiche e anche per **escludere** patologie di malassorbimento (celiachia) epatiche o renali. La valutazione in età evolutiva può

svelare patologie o alterazioni dello sviluppo puberale (pubertà precoce o ritardata) la cui diagnosi precoce può prevenire alterazioni della statura finale.

Inoltre, nel **periodo adolescenziale**, è sempre più frequente il riscontro, in particolare nelle ragazze, di alterazioni delle mestruazioni o alterazioni dermatologiche come irsutismo o acne che vanno individuate con specifici esami clinici e di laboratorio.

Il servizio di **Auxo-Endocrinologia/Auxologia** prevede:

- Valutazione auxologica:
  - bassa statura, ritardi puberali, pubertà precoce o anticipata
- Valutazione obesità/sovrappeso infantile:
  - elaborazione piano dietetico e attività fisica
- Prevenzione patologie associate
- Patologia tiroidea in età pediatrica
- Patologia surrenalica e ipofisaria del bambino
- Alterazioni mestruali nell'adolescente
- Diagnostica ecografica ed ecodoppler tiroideo



## GASTROENTEROLOGIA PEDIATRICA

In età pediatrica, la Gastroenterologia ha un ruolo fondamentale, poiché le problematiche del tratto gastrointestinale rappresentano il 40% delle patologie pediatriche. **Reflusso gastroesofageo, gastrite, vomito, dolori addominali, infezioni, diarrea, intolleranze alimentari, celiachia, stipsi, sindrome dell'intestino irritabile e malattie infiammatorie croniche intestinali** sono le patologie più comuni.

La visita gastroenterologica consiste nella valutazione della storia clinica del bambino con partico-

lare attenzione alla sintomatologia gastroenterologica e alla valutazione dei suoi parametri di crescita e dello stato nutrizionale, cui segue un esame obiettivo completo.

In molti casi, la visita può essere esaustiva e lo specialista potrà consigliare una terapia già in base ai risultati della stessa.

Potrebbe altresì essere necessario avvalersi della collaborazione di altri specialisti, come l'allergologo, nel sospetto di patologie allergologiche alla base dei problemi del bambino.

Il servizio di **Gastroenterologia Pediatrica** prevede:

- Visita specialistica gastroenterologica
- Studio sintomi malassorbimento
- Malattie infiammatorie
- Reflusso gastroesofageo
- Celiachia



## GINECOLOGIA DELL'ADOLESCENZA

*“Il mondo degli adolescenti è la trasformazione dall'infanzia all'età adulta”,* occorre quindi distinguere la pubertà e l'adolescenza, anche se sono strettamente legate fra loro. Dedicata soprattutto a bambine e ragazze di età compresa tra i 10 e i 20 anni, la visita ginecologica effettuata con uno **specialista dell'adolescenza**, è un'occasione importante per agire soprattutto con interventi di prevenzione e di educazione, oltre che di diagnosi

e cura laddove necessario. Spesso infatti, salvo specifiche esigenze della giovane paziente, la visita specialistica può trattarsi anche di un **colloquio** atto a far conoscere alle ragazze o alle loro madri le dinamiche psicofisiche che caratterizzano l'età dello sviluppo (e non solo).

Una visita ginecologica rigorosa, istruttiva e coinvolgente, accrescerà nelle giovani donne la consapevolezza e la conoscenza del proprio corpo.

Il servizio di **Ginecologia dell'Adolescenza Pediatrica** prevede:

- Visita specialistica ginecologica
- Studio dei disordini del ciclo mestruale in età adolescenziale
- Vaccini di prevenzione nell'età adolescenziale



## MEDICINA DELLO SPORT PEDIATRICA

È sempre consigliabile effettuare un controllo **medico-sportivo** prima di iniziare la pratica dello sport. Serve a valutare lo stato di salute, evidenziare eventuali **problematiche cardio-respiratorie (aritmie cardiache, allergie, etc) e/o strutturali (scoliosi, cifosi, piede piatto, etc)**, che potrebbero controindicare la pratica di alcune attività sportive, seppur ludiche e non agonistiche. Le linee guida emanate nel Decreto Ministeriale

8/2015 infatti, ben chiariscono la definizione di attività sportiva non agonistica indicando chi deve fare i certificati, quali sono i medici certificatori, la periodicità dei controlli e la validità del certificato, così come gli esami clinici da effettuare.

In caso di attività svolta a livello agonistico, i genitori dovranno presentare al **Medico dello Sport** che deve rilasciare il certificato, la richiesta della società sportiva alla quale appartiene il bambino.

Il servizio di **Medicina dello Sport Pediatrica** prevede:

- Visita di idoneità alla pratica fisica, sia ludica che agonistica
- Visita cardiologica con misurazione della pressione arteriosa
- Elettrocardiogramma a riposo e dopo sforzo (step-test)
- Esame spirometrico
- Referto dell'esame completo delle urine



## NEFROLOGIA PEDIATRICA

La Nefrologia Pediatrica è quella branca della medicina che si occupa delle **malattie renali** e delle **vie urinarie** del bambino e dell'adolescente. Le malattie renali in questa fascia di età sono differenti da quelle dell'adulto e richiedono una competenza specifica. La prevenzione e la cura di queste malattie è essenziale per evitare gravi conseguenze che possono portare all'insufficienza renale.

Questo avviene attraverso indagini mirate per diagnosticare con certezza eventuali patologie e quali terapie e/o tecniche operatorie adottare per

curare le disfunzioni o le anomalie riscontrate. Dopo aver consultato il proprio pediatra, presso il nostro Centro è possibile effettuare una visita specialistica nefrologica a bambini che presentano disturbi come: *infezioni delle vie urinarie, dilatazioni delle vie urinarie, idronefrosi, enuresi, ritenzione urinaria, reflusso vescico-ureterale, ematurie (sangue nelle urine), proteinurie (proteine nelle urine), terapia medica della calcolosi renale, sindrome nefrosica, nefriti, insufficienza renale, ipertensione arteriosa da cause renali, cisti renali e malattie renali genetiche.*

Il servizio di **Nefrologia Pediatrica** prevede:

- Visita nefrologica pediatrica
- Indagini strumentali e di laboratorio
- Terapie



## NEUROPEDIATRIA E PSICOLOGIA CLINICA DELL'ETÀ EVOLUTIVA

**L'infanzia è un periodo meraviglioso e magico**, determinante per lo sviluppo della persona e per questo molto delicato. È un periodo in cui si plasma la graduale acquisizione di quelle **competenze psicomotorie, emozionali e cognitive**, che faranno dei bambini degli adulti consapevoli. Ma nel percorso di crescita a volte, si possono presentare problematiche più o meno gravi. Per riconoscerle e intervenire tempestivamente, un colloquio con specialisti in Neuropedia-

tria e Psicologia clinica dell'età evolutiva, può aiutare i genitori a comprenderne le cause e capire come e quando è meglio intervenire.

Occorre comunque considerare che non tutti i disturbi della **relazione** o più in generale della **comunicazione**, sono riconducibili a problematiche di ordine neurologico o neuropsichiatrico, ma possono essere indice di semplici difficoltà, tali comunque da incidere in maniera negativa su un corretto sviluppo.

Il servizio di **Neuropediatria e Psicologia Clinica dell'Età Evolutiva** prevede:

- Visita specialistica neurologica
- Visita neuropsichiatrica
- Consulto psicologico
- Valutazione neuropsicologica con somministrazione di test
- Psicoterapia - colloqui di supporto psicologico
- terapia cognitiva - terapia logopedica
- Valutazione e terapia neuropsicomotoria
- Elettroencefalogramma di veglia
- Elettroencefalogramma di sonno



## ODONTOIATRIA PEDIATRICA

In Italia, il 63% dei bambini al di sotto dei 12 anni ha un problema di carie. Per questo, in età evolutiva, l'**aspetto preventivo** gioca un ruolo di grande importanza.

La prima visita di odontoiatria pediatrica va effettuata dai 3 anni in su, soprattutto se sono presenti patologie malocclusive familiari. Rivolgersi a specialisti di comprovata esperienza in ambito pediatrico vuol dire affidarsi a medici odontoiatri

che conoscono la morfologia e le caratteristiche della bocca di un bambino e, in particolare, agire in ottica di prevenzione.

Effettuare la prima visita odontoiatrica e **periodici controlli** consentirà allo specialista di intercettare il prima possibile eventuali problematiche che possono insorgere e riuscire così a monitorare lo sviluppo corretto della bocca e di tutto il sistema stomatognatico del piccolo paziente.

Il servizio di **Odontoiatria Pediatrica** prevede:

- Visita specialistica odontoiatrica
- Interventi di Ortodonzia
- Ortopanoramica



## OFTALMOLOGIA PEDIATRICA

**Ipermetropia, miopia e astigmatismo** sono i principali difetti visivi che si riscontrano in età evolutiva. Un protocollo di screening, tra medici oculisti e pediatri, prevede una sequenza di visite a 1 anno, 3 - 4 anni e 6 anni, atte a diagnosticare con tempestività eventuali difetti e/o problemi della vista. Oggi, grazie al notevole progresso tecnologico dell'oculistica pediatrica, gli specialisti hanno la possibilità di effettuare **una diagnosi precoce**, una idonea e mirata prognosi, con garanzia di mag-

giori possibilità di recupero rispetto al passato.

Effettuare con regolarità le visite oculistiche vuol dire assicurare un importante monitoraggio dell'occhio del bambino e consentire - se necessario - di intervenire efficacemente. Presso il nostro Centro particolare attenzione è rivolta alla diagnosi e cura dell'ambliopia o "occhio pigro", come pure a tutte le patologie proprie dell'infanzia es. strabismo, cataratta congenita, glaucoma etc sia dal punto di vista medico che chirurgico.

Il servizio di **Oftalmologia Pediatrica** prevede:

- Misurazione oggettiva computerizzata e soggettiva della vista a qualsiasi età
- Diagnosi e cura dell'ambliopia o occhio pigro
- Ortottica
- Screening chirurgico



## ORTOPEDIA PEDIATRICA

Negli ultimi anni, l'Ortopedia Pediatrica ha beneficiato di più ampie conoscenze genetiche, biologiche ed anatomico-patologiche.

In più, **il perfezionamento dei mezzi diagnostici e l'evoluzione tecnologica per scopi terapeutici** hanno portato allo sviluppo di una vera "superspecialità" ortopedica incentrata su: prevenzione, diagnosi e trattamento delle patologie congenite o acquisite e delle lesioni traumatiche dell'apparato locomotore, osservabili lungo tutto il

corso dell'età dello sviluppo. Alla luce di ciò, anche nella cura delle patologie malformative per così dire "classiche" quali la **displasia congenita dell'anca**, il **pie' tordo congenito** e la **scoliosi** - spesso vincolate a canoni tradizionali - si stanno ottenendo maggiori risultati.

Particolare attenzione viene posta inoltre alla traumatologia pediatrica: un fenomeno in continua espansione visto l'incremento dei traumi della strada e/o legati allo sport di bambini e adolescenti.

Il servizio di **Ortopedia Pediatrica** prevede:

- Visita specialistica ortopedica
- Eventuali indagini strumentali di approfondimento



## OTORINOLARINGOIATRIA PEDIATRICA

Negli ultimi decenni, nel campo della Otorinolaringoiatria Pediatrica si è assistito ad un progressivo affinamento delle possibilità diagnostico-terapeutiche, associato ad una modificazione della domanda di cure ed approcci diagnostici adeguati all'età pediatrica. Di conseguenza, la figura dell'otorinolaringoiatra pediatra ha assunto un ruolo ben definito e per molti versi diverso da quello degli adulti.

Il bambino ha le sue specificità e per questo le patologie pediatriche, richiedono conoscenze, capacità diagnostiche e di trattamento adeguate. In questo senso, grande rilevanza hanno la diagnosi precoce e il trattamento delle **sordità infantili**, con i **disturbi di apprendimento e di linguaggio** ad esse associati, attraverso mirate attività di screening e di audiologia infantile.

Il servizio di **Otorinolaringoiatria Pediatrica** prevede:

- Screening audiologico infantile entro il 1° anno di vita
- Visita specialistica otorinolaringoiatrica
- Audiometria o esame audiometrico infantile
- Impedenziometria
- Otoscopia
- Lavaggio auricolare
- Spremitura tonsillare (per tampone faringeo)
- Indagini audiologiche
- Rinofaringolaringoscopia o fibroscopia pediatrica



## UROLOGIA PEDIATRICA

L'Urologia Pediatrica si occupa prevalentemente della diagnosi e della cura delle **malformazioni congenite dell'apparato uro-genitale dei bambini**. Rispetto al passato, la maggiore attenzione posta alla prevenzione e alla tempestiva diagnosi può evitare serie complicazioni nell'età adulta.

**Incontinenza urinaria, enuresi, disfunzioni minzionali, infezioni delle vie urinarie, patologie degli ureteri e della vescica**

sono tra le patologie più frequenti anche in età pediatrica. Oggi, grazie anche agli screening ecografici sempre più mirati e adoperati di frequente, il campo dell'Urologia Pediatrica ha visto un notevole aumento di casi di pazienti che vengono trattati con terapie e tecniche microinvasive.

Anche l'approccio chirurgico negli ultimi anni è diventato sempre meno invasivo: motivo per cui viene utilizzato sempre più frequentemente anche in età pediatrica.

Il servizio di **Urologia Pediatrica** prevede:

- Visita specialistica urologica
- Studio delle anomalie congenite e/o acquisite delle vie urinarie
- Infezioni urinarie
- Reflusso vescico-ureterale
- Idronefrosi e megauretere
- Calcolosi delle vie urinarie

Nell'ambito della **Diagnostica Specialistica Pediatrica**, alla Bios sono stati realizzati speciali pacchetti dedicati ai bambini. Eseguibili in un solo giorno o attraverso program-

mati appuntamenti in base alle esigenze di genitori e bambini, i nostri **Check-up** sono **mirati e completi**, a garanzia di un servizio di qualità a costi contenuti.



**Mini Check-up** prevede:

***A tariffe agevolate eseguibili in un unico giorno:***

- Visita oculistica
- Visita otorinolaringoiatrica
- Visita cardiologica con ECG
- Visita gastroenterologica
- Visita dietologica con elaborazione di un percorso dietoterapico

***A tariffe agevolate eseguibili in diversi giorni:***

- Visita oculistica
- Visita gastroenterologica e dietologica con elaborazione di un percorso dietoterapico
- Visita otorinolaringoiatrica

**Check-up I** prevede:

- Visita odontoiatrica
- Visita oculistica
- Visita cardiologica con ECG
- Visita otorinolaringoiatrica

**Check-up II** prevede:

- Visita gastroenterologica
- Visita dietologica con elaborazione di un percorso dietoterapico
- Visita cardiologica con ECG



## DIAGNOSTICA PEDIATRICA A PORTATA DI CLICK

Il sito del Gruppo Bios dedicato alla Diagnostica Specialistica Pediatrica, [www.pediatrico.roma.it](http://www.pediatrico.roma.it), offre una panoramica completa dei servizi offerti, suddivisi per branca, con tutte le più importanti informazioni a portata di click.

Sempre aggiornato, dalla facile consultazione e fruibile da pc e dispositivi mobili, fornisce a famiglie e pediatri approfondimenti e notizie inerenti la sfera pediatrica.

**VISITA IL NOSTRO SITO PER CONOSCERE I NOSTRI SPECIALISTI**





## SOCIAL NETWORK E NEWSLETTER

Siamo presenti su **Facebook, Twitter, Google+, YouTube** e **Instagram**.

Entrando a far parte della nostra Community, troverai ogni giorno aggiornamenti, news e contributi dedicati a bambini e famiglie.

## I CONTRIBUTI DEI NOSTRI SPECIALISTI

All'interno del nostro sito è presente la sezione **"I contributi dei nostri specialisti"** con i pareri, i consigli e i suggerimenti dei nostri medici specialisti sulle principali tematiche in ambito pediatrico. Dal cardiologo al nutrizionista, dal medico dello sport all'allergologo, ogni settimana

troverete sempre nuove fonti di informazione specialistica pediatrica per far crescere in ogni genitore maggiore consapevolezza e far loro acquisire nuove conoscenze in materia. Un punto di riferimento per essere sempre informati sulla salute e il benessere dei propri bambini.

## IDEE E ATTIVITÀ PER IL TEMPO LIBERO

All'interno del sito è presente **Bios Mondo Bimbo**, un contenitore di idee, news e informazioni, dedicate al tempo libero da trascorrere in famiglia. Luoghi magici da visitare, laboratori creativi da provare, musei, monumenti e iniziative a misura di bambino. Sempre aggiornato, Bios

Mondo Bimbo scova per voi le attività più divertenti e i giochi educativi da fare assieme ai vostri figli. Perché una sana crescita psicofisica passa anche attraverso spensierati momenti di scoperta, esperienza, gioco e divertimento, da vivere in famiglia.

## NEWSLETTER

Iscrivendoti alla nostra **Newsletter**, riceverai i pareri dei nostri specialisti, informazioni, utilità e consigli per crescere in amore e armonia i tuoi bambini.

# COME ARRIVARE



## IN AUTO:

### PARCHEGGI CONVENZIONATI

PER MAGGIORI INFORMAZIONI SUI PARCHEGGI CONVENZIONATI VISITARE IL SITO [BIOS-SPA.IT](https://www.bios-spa.it) NELLA SEZIONE DEDICATA: ► **INFORMAZIONI GENERALI - PARCHEGGI CONVENZIONATI**

**1 ORA DI SOSTA GRATUITA - PER USUFRUIRE DELLA PRIMA ORA DI SOSTA È NECESSARIO RIVOLGERSI AL PERSONALE DI SEGRETERIA O DI REPARTO**

---



## CON TRASPORTO PUBBLICO:

### ► ROMA NORD - FLAMINIO/PINCIANO/SALARIO

- **AUTOBUS 910** Capolinea Termini (fermata Piazza Euclide)
- **METRO A** (fermata Flaminio)
- **LINEA FM3** (fermata Piazza Euclide) 2 minuti a piedi fino a Via D. Chelini 39

### ► ROMA SUD - EUR/OSTIENSE/PORTUENSE

- **AUTOBUS 33** direzione Piazzale Clodio (fermata Piazza Cipro), METRO A fino a Flaminio
- **LINEA FM3** (fermata Piazza Euclide) 2 minuti a piedi fino a Via Domenico Chelini 39
- **AUTOBUS 791** direzione Cornelia fino a piazzale Flaminio
- **LINEA FM3** (fermata Piazza Euclide) 2 minuti a piedi fino a Via D. Chelini 39

### ► ROMA EST - NOMENTANO/TIBURTINO/PRENESTINO/SAN GIOVANNI

- **AUTOBUS 168** da Stazione Tiburtina (fermata Piazza Euclide)
- **METRO B** fino a Termini - cambio LINEA A fino a Flaminio
- **LINEA FM3** (fermata Piazza Euclide) 2 minuti a piedi fino a Via D. Chelini 39
- **(DA SAN GIOVANNI) METRO A** Fermata Flaminio - **LINEA FM3** (fermata Piazza Euclide) 2 minuti a piedi fino a Via D. Chelini 39

### ► ROMA OVEST - AURELIO/GIANICOLENSE/TRIONFALE

- **AUTOBUS 982** dal capolinea Quattroventi fino a piazza Euclide
- **METRO B** da Piramide (direzione Rebibbia) fino a Termini e poi l'autobus 910 (Capolinea Termini (fermata Piazza Euclide))
- **METRO B** da Piramide (direzione Rebibbia) fino a Termini e poi l'autobus 223

***VI ASCOLTIAMO!***

**LE VOSTRE VALUTAZIONI CI AIUTANO A CRESCERE!**

**BIOSSPACUTOMERCARE@GRUPPOBIOS.NET**



**CUP 06 80 96 41**



**info@pediatrico.roma.it**



**www.pediatrico.roma.it**



**www.bios-spa.it**

